



Switching Deadline

06/11/67

การไฟฟ้าส่วนภูมิภาค
PROVINCIAL ELECTRICITY AUTHORITY

เลขที่ ก.3 ดบ.(ปบ) 1055/2567
ชื่อผู้รับ นายพัทธนันท์ พิชิตสุวรรณผล
ชื่อผู้ส่ง นายสมนัติ ยศศักดิ์ศรี

วันที่ 28 ต.ค. 2567
ตำแหน่ง อก.ปบ.(ก3)
ตำแหน่ง รจก.(ท)ปฏิบัติงานแทน ผจก.กฟส.ดบ.

ด้วย กฟอ.เดิมบางนางบวช ขอตัดไฟเพื่อให้ บ.บริษแอนไซด์ เพาเวอร์ จำกัด ปฏิบัติงานปักเสาก่อสร้างสายส่ง ๑๑๕ เควี ตามแผนผังสังเขปแนบ จำนวน 1 แผ่น ดังนี้

| ที่ | ฟีดเดอร์ | วัน/เดือน/ปี | ตั้งแต่เวลา | ถึงเวลา | ลักษณะงานที่ปฏิบัติ/บริเวณ | จาก | ถึง | ผู้ควบคุมงาน |
|-----|----------|--------------|-------------|----------|---|---------------------------|--|---|
| 1. | DBA 05 | 10 พ.ย. 67 | 08.30 น. | 16.30 น. | ปักเสาแรงสูง ๒๒ ม. เพื่องานก่อสร้างสายส่ง ๑๑๕ เควี ฝั่งตรงข้าม รพ.เดิมบางนางบวช | ดิสชั่วคราว แยกวัดเขาชั้น | ดิสชั่วคราว ร้านขายของเก่า แยกยางนอน DBA 65-03 หน้า สนง.ขนส่งเดิมบางนางบวช | นายอำนาจ กิตติไธรินทร์ วิศวกร.9 กรย. (ก3) 086-2691259 |
| 2. | DBA 06 | 10 พ.ย. 67 | 08.30 น. | 16.30 น. | | DBA 65-02 โรงกลึงนางบวช | | |

พื้นที่ที่มีผู้ใช้ไฟได้รับผลกระทบ(ไฟดับ) หมู่ที่ 5 ต.นางบวช

ผู้ประสานงานการดับไฟ ชื่อ นายวรวิทย์ ศรีศักดิ์ดา ตำแหน่ง ชผ.ปบ โทร 080-847-6904

พื้นที่ ที่ขอตัดไฟปฏิบัติงานมีสายเคเบิลใยแก้วนำแสงของ กฟภ. (หากมีโอกาสชำรุด ผศส.กรส.(ก๓) จะไปตรวจสอบก่อนปฏิบัติงาน)

๑. มีสายเคเบิลใยแก้วนำแสง ๑.๑ มีโอกาสชำรุด ๑.๒ ไม่มีโอกาสชำรุด

๒. ไม่มีสายเคเบิลใยแก้วนำแสง

๓. พิกัดพื้นที่ดับไฟ 3.1 เริ่มต้น Lat : ...14.83157... Long: ...100.113675.....

3.2 สิ้นสุด Lat ... 14.814062... Long: ... 100.118679.....

ลงชื่อ.....

(นายสมนัติ ยศศักดิ์ศรี)

สำหรับแผนกควบคุมการจ่ายไฟ (ผคฟ.) กฟภ.๓

เรียน อก.ปบ.(ก๓)

ตำแหน่ง รจก.(ท) ปฏิบัติงานแทน ผจก.กฟส.ดบ.

ผคฟ. พิจารณาแล้วเห็นควร

อนุมัติให้ดับไฟตามคำขอ 1 ฟีดเดอร์ DBA05 จาก Dis ๕๐.แยกวัดเขาชั้น ถึง Dis ๕๐.ร้านขายของเก่า (แยกยางนอน) ในวันที่ 10 พ.ย. 67 ตั้งแต่เวลา 08.30 น. ถึง 16.30 น. ตามใบสั่งทำสวิตชิงเลขที่ 1622/67

อนุมัติให้ดับไฟตามคำขอ 2 ฟีดเดอร์ DBA06 จาก ถึง ในวันที่ 10 พ.ย. 67 ตั้งแต่เวลา 08.30 น. ถึง 16.30 น. ตามใบสั่งทำสวิตชิงเลขที่

พนักงานศูนย์ฯ นาย พิรภัทร โพธิ์พันธ์ ประสานงานการดับไฟกับ นายวรวิทย์ ศรีศักดิ์ดา

(นายพิรภัทร โพธิ์พันธ์)
๑๓๐.5 11๓๔ นพ ดพ

สำหรับผู้อนุมัติ

ที่ ก.๓ กปบ.(คฟ.)

เรียน ผจก. ทฟส.ดบ.

อก.บช.(ก๓), อก.วว.(ก๓)

อนุมัติ และแจ้ง จป. เพื่อตรวจสอบความปลอดภัย

พร้อมทั้งส่งข้อมูลแจ้งแผนดับเพลิงใน www.pea.co.th

ขั้นตอนการสวทซึ่ง 2 แผน

แผนผังแนบ 1 แผน

ผจพ. - (สถานี -)



เพื่อทราบ และจัดพนักงานเข้าปฏิบัติงานร่วมกับศูนย์ฯ นครปฐม

ตั้งแต่วันที่ - น. เป็นต้นไป จนกว่างานจะแล้วเสร็จ

(นายเลอพงศ์ แก่นจันทร์)

รก.ปบ.(ก3) ปฏิบัติงานแทน อก.ปบ.(ก3)

หน้า 1 จาก 2
ใบสั่งทำสวิตชิง

| | | | | | | |
|------------------------|---|----------|-----------------|--------|-------------------|-----------|
| 1. สถานที่ทำงาน | ตรงข้าม รพ.เดิมาบางนางบัว (DBA05,06) | | | | | |
| 2. กำหนดวันที่ทำงาน | 10 พ.ย. 67 | เวลา | 08.30 น. | ถึง | 16.30 | น. |
| 3. ผู้ขอทำงาน | กฟส.ดบ. | งานที่ทำ | ปักเสา 115 เควี | | ตามใบขอปฏิบัติงาน | 1622/2567 |
| 4. เตรียมการสวิตชิงโดย | นายพิรภัทร โพธิ์พันธุ์ | | | วันที่ | 29 ตุลาคม 2567 | |
| 5. ตรวจสอบสวิตชิงโดย |  | | | วันที่ | 29 ตุลาคม 2567 | |
| 6. อนุมัติสวิตชิงโดย |  | | | วันที่ | 29 ตุลาคม 2567 | |
| 7. สั่งทำสวิตชิงโดย | 1. นายจิรวัดน์, นายวัฒนา, นายพิชชา, นายวีรวัชร, นายอมร (กะ 1 00.00 น. - 08.00 น.) 2. นายนครินทร์, นางสาวพิชชา, นายณัฐกาญจน์, นายสุธี, นายสามารถ (กะ 2 08.00 น. - 16.00 น.) 3. นายศุภสวัสดิ์, นายอนุสรณ์, นายธนิช, นายวรรณพงษ์, นายมโนช (กะ 3 16.00 น. - 24.00 น.) | | | | | |

| ที่ | รหัสอุปกรณ์ | สภาพอุปกรณ์ ปกติก่อน ดำเนินการ | ดำเนินการ | เวลา | ผู้ดำเนินการ | ผู้สั่งการ | หมายเหตุ |
|--|--|--------------------------------------|----------------------|------|--------------|------------|-----------------------------|
| 1 | ตรวจสอบอุปกรณ์ป้องกันและตัดตอนก่อนทำการ Switching | | | | | | |
| 2 | DBN-KT1A | "OLTC" Auto | "OLTC" Manual | | EGAT | | - |
| 3 | DBN-KT2A//KT3A | "OLTC" Auto | "OLTC" Manual | | EGAT | | - |
| 4 | DBA01VB-01 | "ON" Auto Reclose | "OFF" Auto Reclose | | DBA | | - |
| 5 | DBA05VB-01 | "ON" Auto Reclose | "OFF" Auto Reclose | | DBA | | - |
| 6 | DBA06VB-01 | "ON" Auto Reclose | "OFF" Auto Reclose | | DBA | | - |
| 7 | ย้ายโหลด DBA05 บางส่วน ไปจ่ายจาก DBA01 | | | | | | |
| 8 | DBA01S-03 | ปลด | สับ | | ดบ. | SCADA | SF6 โรงเรียนธรรมโชติ |
| 9 | DBA05S-09 | สับ | ปลด | | ดบ. | SCADA | SF6 หน้า รพ.เดิมาบางนางบัว |
| 10 | ย้ายโหลด DBA05 บางส่วน ไปจ่ายจาก DBA06 | | | | | | |
| 11 | DBA05S-04 | ปลด | สับ | | ดบ. | SCADA | SF6 ช่างขนส่ง |
| 12 | DIS ชั่วคราว DBA05 | สับ | ปลด(ใช้โหลดบัสเตอร์) | | ดบ. | | DIS ร้านขายของเก่าแยกยางนอน |
| 13 | ย้ายโหลด DBA06 บางส่วน ไปจ่ายจาก DBA05 | | | | | | |
| 14 | DBA05S-08 | ปลด | สับ | | ดบ. | | SF6 โรงสีบุญเจริญ |
| 15 | DBA06S-03 | สับ | ปลด, ล็อคคาน | | ดบ. | | SF6 หน้าขนส่งเดิมาบาง |
| 16 | เมื่อพร้อมดับไฟ | | | | | | |
| 17 | DIS ชั่วคราว DBA05 | สับ | ปลด(ใช้โหลดบัสเตอร์) | | ดบ. | | DIS แยกวัดเขาชั้น |
| 18 | DBA06S-02 | สับ | ปลด, ล็อคคาน | | ดบ. | | SF6 โรงกลิ้งนางบัว |
| 19 | แจ้งพื้นที่ไฟดับให้ผู้ควบคุมงานรับทราบ | | | | | | |
| 20 | แจ้งผู้ควบคุมงานให้ทำการ Test ไฟ Short Ground จุด G1 | | | | | | |
| 21 | แจ้งผู้ควบคุมงานให้ทำการ Test ไฟ Short Ground จุด G2 | | | | | | |
| 22 | แจ้งผู้ควบคุมงานให้ทำการ Test ไฟ Short Ground จุด G3 | | | | | | |
| 23 | แจ้งผู้ควบคุมงานให้ทำการ Test ไฟ Short Ground จุด G4 | | | | | | |
| 24 | หลังจากทำการ Test ไฟ Short Ground ครบทุกจุด พร้อมลงข้อมูลใน Wesafe เรียบร้อย | | | | | | |
| 25 | แจ้งผู้ควบคุมงานปฏิบัติงานได้ | | | | | | |
| 26 | DBN-KT1A | "OLTC" Manual | "OLTC" Auto | | EGAT | | - |
| 27 | DBN-KT2A//KT3A | "OLTC" Manual | "OLTC" Auto | | EGAT | | - |
| 28 | DBA01VB-01 | "OFF" Auto Reclose | "ON" Auto Reclose | | DBA | | - |
| 29 | DBA05VB-01 | "OFF" Auto Reclose | "ON" Auto Reclose | | DBA | | - |
| 30 | DBA06VB-01 | "OFF" Auto Reclose | "ON" Auto Reclose | | DBA | | - |
| ***** สิ้นสุด Switching ช่วงเช้า ***** | | | | | | | |
| 31 | หลังจากผู้ควบคุมงานแจ้งปฏิบัติงาน แล้วเสร็จ | | | | | | |

| ที่ | รหัสอุปกรณ์ | สภาพอุปกรณ์ ปกติก่อน ดำเนินการ | ดำเนินการ | เวลา | ผู้ดำเนินการ | ผู้สั่งการ | หมายเหตุ |
|---------------------------------------|--|--------------------------------------|--------------------|------|--------------|------------|-----------------------------|
| 32 | DBN-KT1A | "OLTC" Auto | "OLTC" Manual | | EGAT | | - |
| 33 | DBN-KT2A//KT3A | "OLTC" Auto | "OLTC" Manual | | EGAT | | - |
| 34 | DBA01VB-01 | "ON" Auto Reclose | "OFF" Auto Reclose | | DBA | | - |
| 35 | DBA05VB-01 | "ON" Auto Reclose | "OFF" Auto Reclose | | DBA | | - |
| 36 | DBA06VB-01 | "ON" Auto Reclose | "OFF" Auto Reclose | | DBA | | - |
| 37 | แจ้งผู้ควบคุมงานให้ทำการ ปลด Short Ground จุด G1 | | | | | | |
| 38 | แจ้งผู้ควบคุมงานให้ทำการ ปลด Short Ground จุด G2 | | | | | | |
| 39 | แจ้งผู้ควบคุมงานให้ทำการ ปลด Short Ground จุด G3 | | | | | | |
| 40 | แจ้งผู้ควบคุมงานให้ทำการ ปลด Short Ground จุด G4 | | | | | | |
| 41 | หลังจากทำการ ปลด Short Ground ออก ครบทุกจุด พร้อมยืนยันข้อมูลใน Wesafe เรียบร้อย | | | | | | |
| 42 | เมื่อพร้อมจ่ายไฟ | | | | | | |
| 43 | DIS ชั่วคราว DBA05 | ปลด | สับ | | ดบ. | | DIS แยกวัดเขาขึ้น |
| 44 | DBA06S-02 | ปลด | สับ | | ดบ. | | SF6 โรงกลึงนางบวช |
| 45 | ย้ายโหลด DBA06 บางส่วน ไปจ่ายจาก DBA05 | | | | | | |
| 46 | DBA06S-03 | ปลด, ล็อคคาน | สับ | | ดบ. | | SF6 หน้าขนส่งเดิมบาง |
| 47 | DBA05S-08 | สับ | ปลด, ล็อคคาน | | ดบ. | | SF6 โรงสีบุญเจริญ |
| 48 | ย้ายโหลด DBA05 บางส่วน ไปจ่ายจาก DBA06 | | | | | | |
| 49 | DIS ชั่วคราว DBA05 | ปลด | สับ | | ดบ. | | DIS รั้นขายของเก่าแยกยางนอน |
| 50 | DBA05S-04 | สับ | ปลด | | ดบ. | SCADA | SF6 ข้างขนส่ง |
| 51 | ย้ายโหลด DBA05 บางส่วน ไปจ่ายจาก DBA01 | | | | | | |
| 52 | DBA05S-09 | ปลด | สับ | | ดบ. | SCADA | SF6 หน้า รพ. เดิมบางนางบวช |
| 53 | DBA01S-03 | สับ | ปลด | | ดบ. | SCADA | SF6 โรงเรียนธรรมโชติ |
| 54 | DBN-KT1A | "OLTC" Manual | "OLTC" Auto | | EGAT | | - |
| 55 | DBN-KT2A//KT3A | "OLTC" Manual | "OLTC" Auto | | EGAT | | - |
| 56 | DBA01VB-01 | "OFF" Auto Reclose | "ON" Auto Reclose | | DBA | | - |
| 57 | DBA05VB-01 | "OFF" Auto Reclose | "ON" Auto Reclose | | DBA | | - |
| 58 | DBA06VB-01 | "OFF" Auto Reclose | "ON" Auto Reclose | | DBA | | - |
| ***** สิ้นสุด Switching ทั้งหมด ***** | | | | | | | |

แผนผัง Single line Diagram แสดงพื้นที่ไฟฟ้า เพื่องานปรับปรุงระบบจำหน่าย

วงจร DBA05บริเวณ Dis ชั่วคราวแยกตัวตัดเข้าขึ้น ถึง Dis ชั่วคราวบ้านขายของเก่าแยกยางนอน

วงจร DBA06บริเวณ Dis ชั่วคราวแยกตัวตัดเข้าขึ้น ถึง DBA6S-03 หน้า สนง.ขนส่งเดิมบางนางบวช

ในวันอาทิตย์ที่ 10 พฤศจิกายน 2567 ตั้งแต่เวลา 08.30 - 16.30 น.

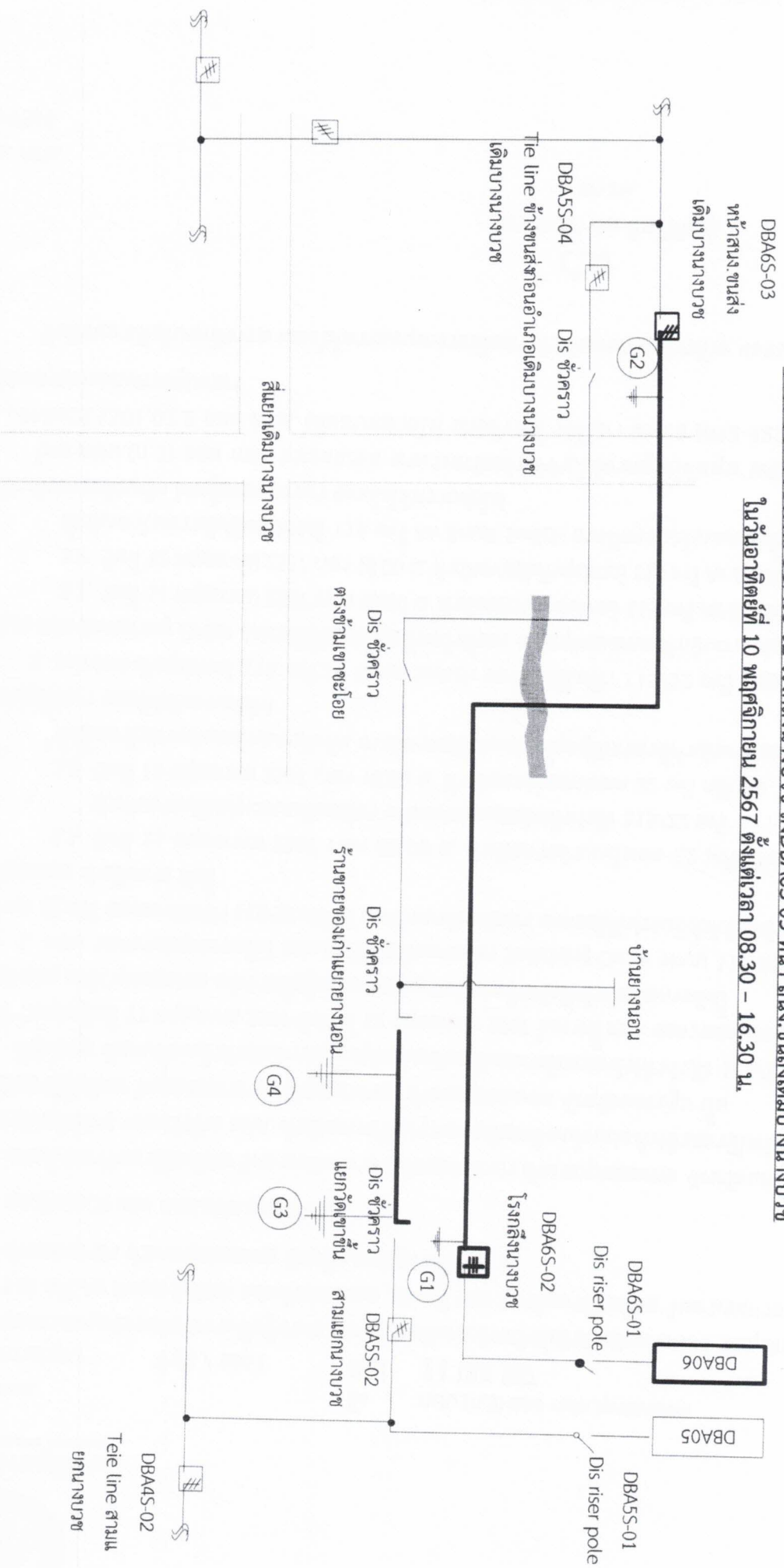

วันที่ 10 พฤศจิกายน 2567 ตั้งแต่เวลา 08.30 - 16.30 น. คัดไฟเพื่อให้ บ.ศรีชลธร จำกัด บัณฑิตช่างสายส่ง 115 เควี

การจ่ายไฟขณะปฏิบัติงาน

Signature

SCT-CM-24-1086

วันที่ 25 ตุลาคม 2567

โครงการ งานก่อสร้างระบบส่งไฟฟ้า 115 เควี ให้แก่ บริษัท บริษัทแอนดีไซน์ เพาเวอร์ จำกัด
จังหวัดสุพรรณบุรี (งานเพิ่มช่วง AB)

เรื่อง ขอแจ้งกำหนดการดับไฟ 115 เควี เพื่อทำการปักเสา 22 เมตร

เรียน ผู้จัดการโครงการ PEA ENCOM (นายวชิระ พิทักษ์ตันสกุล)

สำเนาเรียน ผู้จัดการการไฟฟ้าส่วนภูมิภาคอำเภอเดิมบางนางบวช
ผู้ควบคุมงาน (นายอำนาจ กิตติโพธิ์นันท์ วศก.9 กรย.(ก.3))

อ้างอิงสัญญา สัญญาเลขที่ จจ.(นทค.) BASP-SCT - 2/2566 ลงวันที่ 7 พฤศจิกายน 2566

สิ่งที่ส่งมาด้วย แผนงานขอดับไฟเพื่อปักเสา 22 เมตร จำนวน 1 ชุด

ตามที่อ้างถึง บริษัท พีอีเอ เอ็นคอม อินเตอร์เนชั่นแนล จำกัด ได้ตกลงว่าจ้าง บริษัท ศรีชลธร จำกัด ให้ดำเนินการงานก่อสร้างระบบส่งไฟฟ้า 115 เควี ให้แก่ บริษัท บริษัทแอนดีไซน์ เพาเวอร์ จำกัด จังหวัดสุพรรณบุรี (งานเพิ่มช่วง AB) นั้น

บริษัท ศรีชลธร จำกัด ขอแจ้งกำหนดการดับไฟ 115 เควี เพื่อปักเสา 22 เมตร ในวันที่ 7 พฤศจิกายน 67 และ วันที่ 10 พฤศจิกายน 67 ตั้งแต่เวลา 08.30 - 16.30 น. บริเวณถนนคลองเรียบชลประทาน อ.เดิมบางนางบวช จ.สุพรรณบุรี รายละเอียดตามสิ่งที่ส่งมาด้วย

จึงเรียนมาเพื่อโปรดทราบ

เรียน ผจก.กฟส.เดิมบางนางบวช
เพื่อโปรดแจ้งส่วนเกี่ยวข้องดำเนินการให้
ต่อไป



(นายอำนาจ กิตติโพธิ์นันท์)
วศก.๙ กรย.(ก๓) ผู้ควบคุมงาน

ขอแสดงความนับถือ



นายพรภัทร ลือขจร
ผู้จัดการโครงการ

